TOM BRAKS

oktay_izm

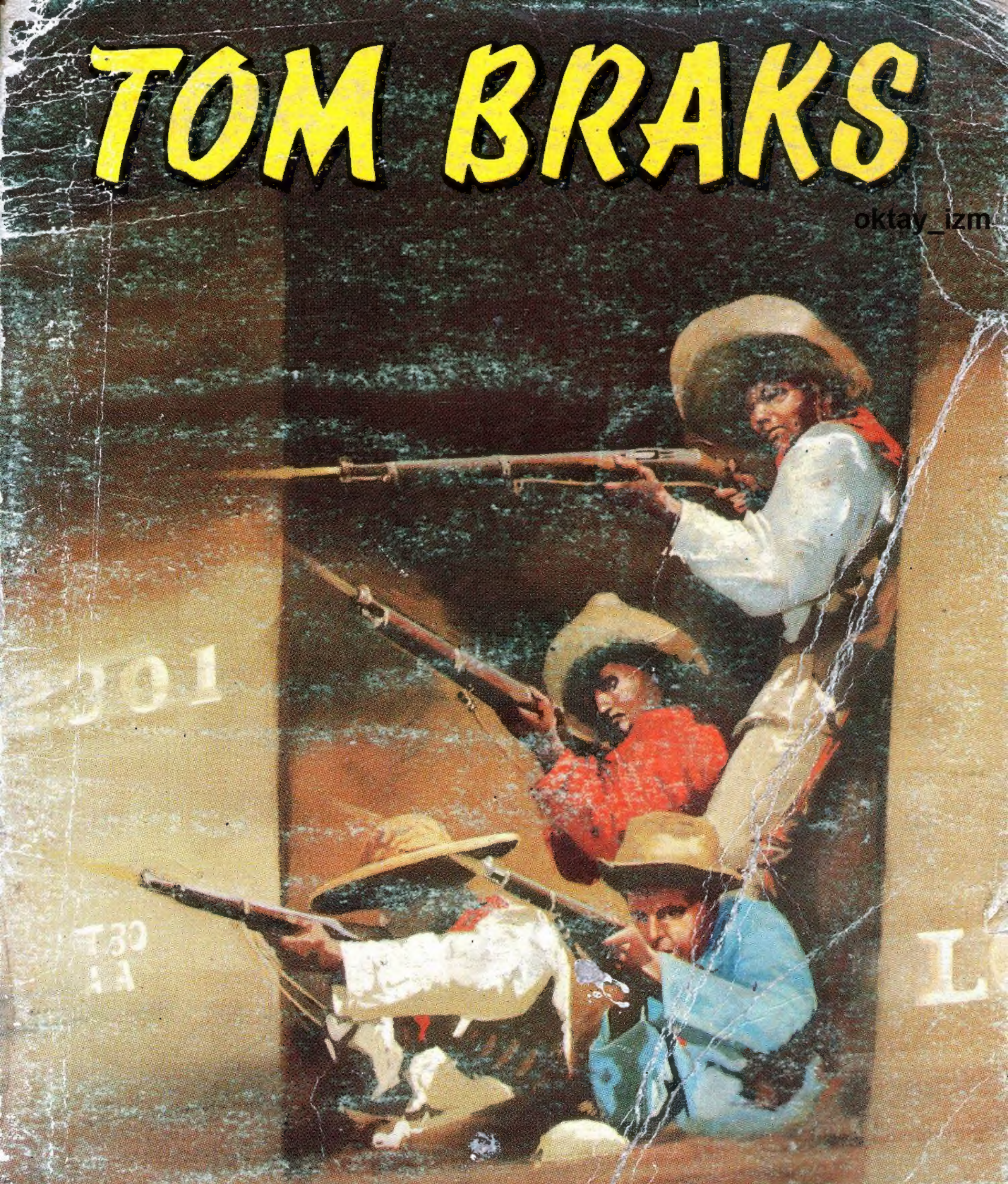

TAM MACERA

CİLT 307

K.D.V Dahil

150 LİRA

TAY YAYINLARI

TOM BRAKS

No 123

125 KURUŞ

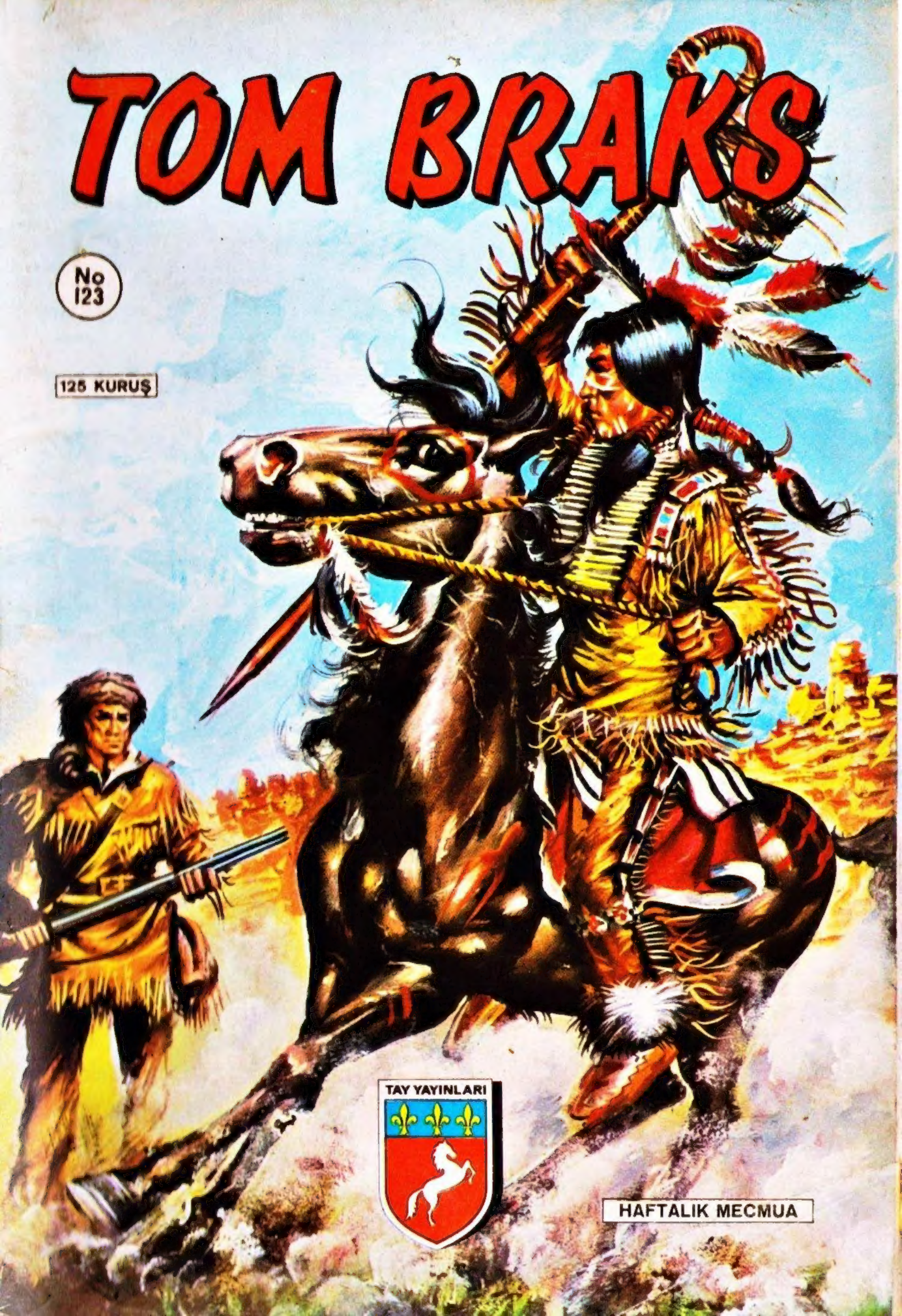

TAY YAYINLARI

HAFTALIK MECMUA

TOM BRAKS

KiRALIK KATiLLER

KURU KÖFTE!.. BU ÇÖLDEN BIKTIM ARTIK!. SUYUMUZ DA BİTTİ.. SUSUZLUKTAN ÖLMEK ÜZEREYİM!.

ŞİKÂYET ETMEYİ KES ARTIK TONTON!.

CESARETİNİZİ KAYBETMEYİN!.. BİRAZDAN ÇIKARIZ BU CEHENNEMDEN..

BAKIN!.

AMANALLAH!. YEŞİLLİK..

YEŞİL SALATALI KOFTE.. AĞACIN ŞEKLİNİ UNUTMAK ÜZEREYDİM..

oktay_izm

ATLARIMIZ SU KOKUSU ALDI, NASIL KOŞUYORLAR..

SUYU BUL, İSTEDİĞİN KADAR İÇ!..

BANYODAN HOŞLANMAM AMA..

...BU SEFER BOĞAZIMA KADAR SUYA DALACAĞIM!

MANZARANIN GÜZELLİĞİNE BAKIN!

HURRA! ÜÇÜMÜZE KOCAMAN BİR NEHİR!

SOĞUK VE BERRAK BİR SU!

HEPSİNİ İÇECEĞİM!

İÇ ASLANIM.. GLU-GLU.. İÇ AMA BANA DA BIRAK.. GLU-GLU..

YENİDEN DOĞMUŞ GİBİYİM!.

TABİİ! ÜÇ GÜN ÇÖLDE YOL ALMAK DİLE KOLAY..!

TUHAF.. SUSUZLUĞUM GEÇTİ AMA MİDEMİN GURULTUSU HÂLÂ DEVAM EDİYOR..

AMAN ALLAH! DAİMA ŞİKÂYET EDECEK BİR ŞEY BULURSUN!

NE YALAN SÖYLEYEYİM, BENİM DE KARNIM AÇIKTI..ŞU EVDE YİYECEK BİR ŞEYLER BULUNUR BELKİ..

HEY..! KİMSE YOK MU?.

ÇİFTLİĞİME HOŞ GELDİNİZ!

BİZE YİYECEK BİR ŞEYLER VEREBİLİR MİSİN? BEDELİNİ ÖDERİZ..!

FENA ZAMANDA GELDİNİZ BEYLER..ŞU TAVŞANDAN BAŞKA YİYECEK YOK! FAKAT BÖLÜŞÜRÜZ..

ANLAMADIM.. BU MÜKEMMEL ÇİFTLİĞİN DAVARI YOK MU?

MAALESEF! HEPSİNİ ALDILAR, TEK BİR KEÇİ DAHİ BIRAKMADILAR!

OH..ÇOK FENA! YA TAVUKLAR?

SONUNCUSUNU BİR AY ÖNCE YEDİM! TAVŞAN AVI DA BEREKETSİZ OLMAYA BAŞLADI.

BİR MİLYON KÖFTE! ŞEHİRE İNİP ERZAK ALMAZ MISIN?

JİM TALBOT'A KİMSE BİR ŞEY SATMIYOR.. HALBUKİ ÖDEYECEK PARAM DA VAR..

SATICILARIN SUÇU YOK.. BANA BİR ŞEY SATANLARI ÖLÜMLE TEHDİT EDİYORLAR! ANLIYACAĞINIZ BENİ BU ÇİFTLİĞİ SATMAYA ZORLUYORLAR.

ARKADAŞIMLA GİDER SENİN İÇİN ALIŞVERİŞ YAPARIZ..

FENA FİKİR DEĞİL! FAKAT HAKİKATİ ANLARLARSA HAYATINIZ TEHLİKEYE GİRER..

KİM ZORLUYOR TALBOT?

BİLMİYORUM! KAHROLASI DAİMA PERDEARKASINDAN ÇALIŞIYOR.. FAKAT BIKTIM ARTIK.. İHTİYARIM.. GİDECEĞİM!

SEN MERAK ETME! TİLKİ KADAR KURNAZIZ...

O HALDE İŞTE PARA! ARABAMI DA ALIN!..

DİKKATLİ OLUN.!

MERAK ETME TOM BRAKS! BİRAZDAN BİR YIĞIN ERZAKLA DÖNERİZ!..

SİZE TOM BRAKS DEDİ! SAKIN...

EVET.. TOM BRAKS BENİM...

OH! TANRIM! İÇERİ GİRELİM. KALAN SON ŞİŞEYİ AÇACAĞIM.!

BİR SAAT SONRA...

EN İYİ DÜKKÂNI BULALIM BARON!

ŞU FENA DEĞİL!..

SELAM.. BİZE; ŞEKER UN, TUZ, KAHVE, BİBER..

.. ET, YUMURTA.. PEYNİR...

YAVAŞ OLUN!..

TEKER TEKER LÜTFEN_

O HALDE ETTEN BAŞLIYALIM! KÖFTENİN ANA MADDESİ ODUR ZİRA..

BEN LİSTEYİ VEREYİM SEN DE PAKETLERİ ARABAYA TAŞI..

TUZLU BALIK ALMAYI UNUTMA SAKIN...

AZ SONRA..

İNŞALLAH BİR ŞEY UNUTMADIK..

BEREKETİNİ GÖR.!

OH! SİZİN GİBİ YİRMİ MÜŞTERİM OLSA KISA ZAMANDA SERVET SAHİBİ OLUP KENDİMİ EMEKLİYE AYIRIRIM!

GÜNAYDIN BAY DULEY,! PEYNİR VAR MI ?

TABİİ BAYAN WELCH! BUYURUN_

FAKAT BAY DULEY, BU JİM TALBOT'UN ARABASI DEĞİL Mİ ?

EYVAH! DOĞRU! FELÂKET..!

DURUN! SİZİ JİM TALBOT MU GÖNDERDİ?

EVET! NE OLMUŞ!?

O HALDE SİZE SATACAK MALIM YOK! PARANIZI GERİ ALIN, MALIMI İADE EDİN!

OYUN BOZANLIK YAPIYORSUN! ÖYLE ŞEY OLMAZ!

YOLUMUZDAN ÇEKİLMEZSEN KAMGIYI YERSİN!.

HAYIR! BEKLEYİN! YALVARIRIM.. MALIMI İADE EDİN!

ÇILGIN!

DURUN! DURUN! ÖLMEK İSTEMİYORUM!

ALIŞVERİŞİ TALBOT NAMINA YAPTIĞIMIZI ÖĞRENİNCE PANİĞE KAPILDI..

KAMGILA BARON! BOŞ VER! KÖFTELER BURNUMDA TÜTÜYOR..

BİLMİYORDUM.. OH-FELAKET, ŞİMDİ NE OLACAK?

TANRIM.. DURUP DURURKEN BAŞIN DERDE GİRDİ BAY DULEY!

KÖTÜ BİR ŞEHİR OLDU BURASI! GİDELİM NESTOR PEYNİR ALMAKTAN VAZGEÇTİM..

PEKÂLÂ TEYZE!

GENERAL STORE

TONTON'LA BARON TALBOT'UN ÇİFTLİĞİNE DÖNERLERKEN..

ACABA BAY TALBOT KÖFTE SEVER Mİ BARON?

İNSAN AÇ OLUNCA BULDUĞUNU YER..

BANG BANG

HEY..!

KURŞUN YAĞIYOR!

ZIP

ZIP

ATLA BARON!

OH!

KOKMUŞ KÖFTE! ATLARI DURDUR!

ÇOK GEÇ.. ÜRKTÜLER!

ŞU ÇALILIKLAR-DAN ATEŞ EDİLDİ, FAKAT KİMSE YOK..

YEMEK SAATİMİ GE-CİKTİRMEYE CESARET EDEN SER-SEM KİMMİŞ BAKALIM..

BAK.!

OH.. ARABAYI VE ERZAKLA-RI KAÇIRI-YOR-LAR!

CEHENNEME GÖNDEREÇEĞİM SİZİ ! BEKLEYİN.!

YERE YAT AKIL-SIZ.!. DELİK-DEŞİK OLA-! CAKSIN!

NE FARKEDER!? MİDEM AÇLIKTAN DELİNMEK ÜZERE.. GRRRR..

ÇIKIN MEYDANA!. MİDEMİN İNTİKAMINI ALACAĞIM..

GEL BARON ! YUVA-LARINDAN ÇIKARA-LIM ONLARI..

GEÇ KALDIK, KAÇIYORLAR!

MAKSATLARI ERZAKI ÇALMAKTI.. İSTEDİKLERİNİ ELDE EDİNCE KAÇTILAR..

KALEŞLER!

BU SIRADA TALBOT'UN ÇİFTLİĞİNDE..

BİR BARDAK DAHA?..

MEMNUNİYETLE! NEFİS BİR İÇKİ...

İNŞALLAH ARKADAŞLARIN YİYECEK BİRŞEYLER GETİRİR..

HEY! TALBOT DIŞARI ÇIK!

İKİ SERSERİ SENİ ÇAĞIRIYOR!.

NE İSTİYORLAR? TANIMIYORUM ONLARI..

ÇIK, KORKMA! SENİ KORUYACAĞIM..

DUYMADIN MI? ÇIK DEDİK..

PEKİ!

KİMSİNİZ? NE İSTİYORSUNUZ?

BOŞUNA ERZAK BEKLEME! BUNU HABER VERMEK İÇİN GELDİK..! HA! HA!

ARKADAŞLARINI ŞEHRE GÖNDERMEMELİYDİN! GÖRDÜĞÜN GİBİ HERŞEYDEN HABERDARIZ! HA! HA!

BİR DAKİKA! ARABAYI KULLANAN İKİ ADAMA NE YAPTINIZ?

VAY CANINA TALBOT YALNIZ DEĞİLMİŞ..

NE DE ÇOK ARKADAŞIN VAR, TALBOT!

BU CESARETİNİ KIRMAK İÇİN!

BANG

KÖR ŞEYTAN! AAAHH!

BARON'LA TONTON'A NE OLDU?

BU HERİFLERDEN HER KÖTÜLÜK BEKLENİR..

ARKADAŞLARIMI ARAMAYA ÇIKIYORUM..

SEN BURADA BEKLEŞİLANINI DA YANINDAN AYIRMA!

ÇOK MERAK EDİYORUM.. ALLAH VERE DE TONTON' LA BARON'A BİRŞEY OLMASA..

OH.. SAĞ SALİM BULDUM SİZİ!

SAĞ SALİMMİŞ..!

MİDEMİZ BOŞ, MİDEMİZ!

ANİDEN BASKINA UĞRADIK TOM BRAKS!

HABERİNİ ALDIM. GELİN TALBOT'UN TAVŞANINI YİYELİM..

AZ SONRA..

HAYVANI DÖRT PARÇAYA AYIRDIM..

YAVAŞ YİYELİM DE ZEVKİ ÇIKSIN.

YEMEK BİTİNCE AÇLIKTAN ÖLECEĞİMİ HİSSEDİYORUM..

ŞEHRE İNİP SANA ÇİFTLİĞİ SATTIRMAK İSTEYEN ADAMI BULMAYA ÇALIŞACAĞIZ..

NASIL TEŞEKKÜR EDECEĞİMİ BİLMİYORUM TOM BRAKS!..

ÇABUK OLALIM BELKİ AÇIK BİR LOKANTA BULURUZ..

BENİ BU BELADAN KURTARIRSANIZ SÖZ VERİYORUM SARAYLARA LAYIK BİR SOFRA HAZIRLIYACAĞIM SİZE!

BİR SAAT SONRA..

BAKIN LOKANTA! GİRELİM..

LOKANTA

PEKÂLÂ! BEN DE KENDİMİ AÇ HİSSEDİYORUM..

BANA OKKALI BİR BİFTEK.!

BANA DA!.

BANA DA ON PORSİYON KÖFTE.!

HA!HA! MAŞALLAH İŞTAHINIZ YERİNDE BEYLER.! SİZLERİ MEMNUN ETMEYE ÇALIŞACAĞIM!

MERHABA BAY MELVİN! YEĞENİMLE BANA BİR ŞEYLER HAZIRLA!

KÖFTELERİN ÜSTÜNE AZICIK KARABİBER, BİRAZ DA SALÇA!.

MM.. AĞZIM SULANDI..

HOŞGELDİNİZ BAYAN WELCH! MERHABA NESTOR! BEYLERİN SERVİSİ BİTER BİTMEZ GELİYORUM..

OH! FAKAT!

VAZGEÇTİK, İŞTAHIMIZ KAPANDI - ÖYLE DEĞİL Mİ NESTOR?

HAKLISIN TEYZE!..

NASIL? ANLAYAMADIM!

AĞZINIZA LAYIK KUZU KIZARTMASI VAR, BAYAN WELCH!

PATRON KÖFTELERE NE OLDU?

O ÜÇ ADAM TALBOT'UN DOSTLARI.. BURANIN ALTI ÜSTÜNE GELEBİLİR - GİTMEYİ TERCİH EDERİM!

YAAA?

KÖFTELER SOĞUMADAN GETİRSENE YAHU!..

ACELE ETMEZSEN MÜŞTERİ YERİNE ÜÇ CESETLE KARŞILAŞACAKSIN!

HEY!.. NEREYE GİDİYOR?

AMANALLAH! GETİR ONLARI YAHU!..

NE OLUYORSANA BE ADAM.?

HERİFİN YAPTIĞI SAÇMALIĞA BAK!

YEMEKLERİ VER!

YİYECEK KALMADI.!

BİR MİLYON KOKMUŞ KÖFTE! NE DEMEK İSTİYORSUN?.

ÖYLE İSTEÇIKIN BURADAN, DÜKKÂNI KAPATACAĞIM..

SEBEBİNİ SÖYLER MİSİN?

ŞEY.. PEKÂLÂ..!

SEBEBİ BU! DEPOLUN VE BİR DAHA GELMEYİN!

AMANALLAH.. KEÇİYE BAK!

KÖFTELERİMİ İSTERİM!

SENİN GİBİLERİNDEN KORKMAYIZ.!

LANET OLSUN!.

WHC!

SANA BEN ŞİMDİ-

SPACK!

SEN BU YUMRUKLARI SAR-HOŞLARA SAKLA! BANA DAHA SERTİ LAZIM..MESELA BÖYLESİ!.

PAK

AH!

ŞİMDİ ANLAT BAKALIM! NEDEN YEMEK VERMİYORSUN BİZE!?

KRAKS

SALAK HERİF! HEPİMİZİN SİLAHLI OLDUĞUNU GÖRMÜYOR MUSUN? ELİNDEKİ ŞİŞE NEYE YARAR Kİ?!

BAŞKA ÇAREM YOK. YA SİZ YA DA ONLARI HAKLIYACAKSINIZ BENİ..

YETER KOCA KAFA!..

PAK

ÇOK HEYECANLISIN! BİRAZ SAKİNLEŞMEN LAZIM..

AAH!

BİRDEN NE OLDU BUNA!?

"YA SİZ, YA ONLAR, HAKLIYACAKSINIZ BENİ" DEMEKLE NE KASTETTİ ACABA?

NE OLACAK! ŞEHRİN TÜCCARLARI TALBOT'A BİR ŞEY SATMAMAK İÇİN KAT'I EMİR ALMIŞLAR.. ALIŞVERİŞİ ONUN NAMINA YAPTIĞINIZI DA ÖĞRENMİŞLER..

LOKANTACI SİZLERİ TANIYINCA, BAŞININ DERDE GİRMEMESİ İÇİN BÖYLE DAVRANDI..

DOĞRU TOM BRAKS! İHTİYAR KADIN KİM OLDUĞUMUZU AÇIKLADI..

AMANALLAH! BU İŞİN BAŞI KİM ACABA? MERAK EDİYORUM..

DERHAL YEMEK İSTİYORUM..

BELKİ HEM YEMEK YER, HEM DE PERDE ARKASINDAKİ PATRONUN KİM OLDUĞUNU ÖĞRENEBİLİRİZ! BİR FİKRİM VAR..

ŞU CAM YARMASINI İÇERİ TAŞIYALIM..

PEKİ AMA YEMEK VAAD EDİYORMUSUN ?!

SÖZ TONTON !..

AZ SONRA..

BEYLER, SİZE RÜYALARINIZDA GÖREMİYECEĞİNİZ YEMEKLER GETİRECEĞİM..

OH.. SAĞOL! SAĞOL!

BİR BİFTEK İRİ TARAFINDAN, ÇİY KÖFTE, IZGARA KÖFTE VE İZMİR KÖFTESİ. KARIŞIK BİR TEPSİ..

BU İŞİN ERBABIYMIŞSIN AHÇIBAŞI..

SİZE SERVİS YAPMAK BÜYÜK ŞEREF BEYLER..!

ENFES!

NE GÜZEL!

MIAM... MIAM

TALBOT'UN DOSTU OLUŞUMUZ SENİ KORKUTMUYOR MU ?.

ALDIRMIYORUM..

İŞİMİ KENDİM İDARE EDERİM.. KİMSEDEN EMİR ALMAM BEN!.

YİYİN! HATTA SİZİN İÇİN EN DEĞERLİ ŞARAPLARIMI BİLE AÇACAĞIM.!

EYVAH! MELVİN ÇILDIRMIŞ MI NE?

GALİBA ÖYLE TEYZE!

SİZE BİR MİKTAR ERZAK VEREYİM DE GİDERKEN TALBOT'A GÖTÜRÜN..

BURADAN UZAKLAŞALIM NESTOR! AZ SONRA KAN GÖVDEYİ GÖTÜRECEK..

EVET TEYZE!

ZATEN ZAYIF BİR KADINIM.. BU HALİMLE ŞEYTANLARIN ARASINDA YAŞAMAK ÇOK ZOR..

EVET TEYZE!

BİR SAAT SONRA..

DOYDUNUZ MU BEYLER?

KÖFTELERİNE DİYECEK YOK..

KRALLAR GİBİ DOYDUM..

YEMEK ÜSTÜNE KAHVE İYİ GİDER-

MELVİN! HAYATIN AZ SONRA BİTECEK!

BİZE KARŞI GELDİN.. KİMSEDEN KORKMADIĞINI ULU ORTA BEYAN ETTİN..CEZANI GÖRECEKSİN!.

FAKAT.. ŞEY-

?

!

SİZ O İKİ MÜŞTERİ İLE MEŞGUL OLUN! SANA GELİNCE MELVİN, SON KAHVENİ İÇ..! GEBERECEKSİN...

OH.. FAKAT-

ELİM TİTRİYOR ÖZÜR DİLERİM!

SEN DE İSTER MİSİN?. SICAK SICAK!.

AAHH!.

FIRLA TONTON..!

TAMAM!.

PİŞMAN OLACAK — SIN MELVİN!..

KARTLARI AÇIK OYNIYACAĞIM, HAKİKİ ÇEHREMİ GÖSTERECEĞİM!

BANG!

EYVAH! TOM BRAKS.!..

EVET.. BU DA İMZASI!

SALLANMAYIN! HEPSİNİ SIKICA BAĞLAYALIM..

BU İŞİ BİZE BIRAK!

ALKOLÜN İNSANIN BAŞINA VURDUĞU HERKESCE BİLİNİR..

PAK

DİKKAT TONTON!..

BANG!

SAĞOL TOM BRAKS!.

KARNIM KÖFTE İLE DOLUYKEN BOĞA İLE BİLE DÖVÜŞEBİLİRİM..

SBAMM

BARON BİRİ KAÇIYOR..

HEY! KAÇMA!

YOK.. ÖYLE KAÇILMAZ!.

SPONK!

KAFESE GİR BAKALIM..

HEPSİ UYUDU MU?.

HEPSİ YERDE!

NEFİS BİR YEMEKTEN SONRA HAZMETMEK İÇİN İYİ BİR İDMAN OLDU..!

SÖYLE BAKALIM BALON GÖZLÜ.. SİZİ KİM GÖNDERDİ..?

NE BİLEYİM! SUAL SORMADAN ÇALIŞIRIM BEN..!

PARANI KİMDEN ALIYORSUN?.

HATIRLAMIYORUM..

ÖYLE OLSUN! ACELEM YOK..

PAK!

..ENİNDE SONUNDA ÖĞRENİRİM-!

AAH!

BU YILANLARA GÖZ KULAK OLUN! BEN PATRONLA GÖRÜŞMEYE GİDİYORUM..

PEKİ TOM BRAKS!

ELBİSELERİNİ DE AL! BAZI KENDİNİ BİLMEZLERE UFAK BİR DERS VERDİM..

EYVAH.. TALBOTA BİRŞEY SATMAMAMI EMREDENLERMİŞ..

NEDEN BAĞLIYIM? ELBİSELERİM NE OLDU? NE DOLAPLAR DÖNÜYOR!?

ÇOK SORUYORSUN İPLERİNİ ÇÖZECEĞİM!..

ARTIK SENİ RAHATSIZ ETMEZLER..

ÖYLE Mİ SANIYORSUN? HALBUKİ ŞEFLERİ ARALARINDA DEĞİL..

BU KASABADA KİRALIK KATİL BULMAK ZOR DEĞİL! ŞEF BU SEFER YENİ ADAMLARINI ÜZERİME SALACAKTIR!.

HEYECANLANMA! BİR ŞEY YAPAMAZLAR.. ŞEFLERİ KİM?

İSMİNİ BİLMİYORUM.. FAKAT ŞEHRE DAİMA WELLS MERASI YÖNÜNDEN GİRER..

TARİF EDEBİLİR MİSİN ONU?

EVET.. ESMER, SAÇLARI ORTADAN AYRIK FAVORİLİ..

BÖYLE Mİ?

EVET.. VE KARTAL BURUNLU, İNCE BIYIKLI..

NASIL?

EVET.. FAKAT NASIL YAPTIN BUNU? HAYRET! SANKİ KARŞIMDA DURAN O!

MESLEK SIRRIDIR! TARİFE DEVAM..

BURUN AZ DAHA İNCE VE ÇIKIK ELMACIK KEMİKLİ..

BENZEDİM Mİ?

HEM DE NASIL.. HAYATIMDA BÖYLE NUMARA GÖRMEMİŞTİM..

ŞİŞ KÖFTE! MONŞER BİR TİP OLDUN TOM BRAKS!

BURADAN BİR MÜDDET UZAKLAŞACAĞIM.. YERDEKİ HAYDUTLARI ŞEHİR KODESİNE TIKIN, TAMAM MI?

SONRA BİRİNİZ BURADA NÖBETÇİ KALACAK, DİĞERİNİZ DE MELVİN'İN VERECEĞİ YİYECEKLERİ TALBOT'A GÖTÜRECEK..

TAMAM TOM BRAKS!

SEN BENİMLE GEL MELVİN!

BURALARDA BİR ELBİSECİ DÜKKÂNI GÖRMÜŞTÜM, ALIŞVERİŞ YAPACAĞIZ..

SELAM, PATRON!

OH.. YİNE Mİ SİZ?!

YEMİN EDERİM TALBOT'A BİRŞEY SATMIŞ DEĞİLİM!

HEYECANLANMA FRED! BU, O DEĞİL..

O SEFİLE BENZEDİĞİME ŞİMDİ EMİN OLDUM.. ELBİSELERİNİ DE TARİF ET..

SİYAH CEKET GİYER!

?

..MESELA BUNUN GİBİ..SONRA BEYAZ GÖMLEK, KRAVAT VE AÇIK RENK PANTALON..

BORCUMU ÖDEYEBİLİR MİYİM?!

KİM BU ADAM? NE YAPACAK?

BİLMEM...

YARDIMINIZ İÇİN TEŞEKKÜR EDERİM.. HOŞÇAKALIN!

BİLDİĞİM BİRŞEY VARSA GÖMLEK DEĞİŞTİRİR GİBİ ŞEKİL DEĞİŞTİRDİĞİ..

YENİ KİŞİLİĞİ ALTINDA TOM BRAKS ATINI DÖRTNALA WELLS MERASINA SÜRDÜ..

ERTESİ SABAH ORAYA VARDI..

OLTAYI ATACAĞIM AMA BAKALIM BALIK GELECEK Mİ?.

BURAYA GİRELİM!

OH DOSTUM, SENİ BU AKŞAM BU KADAR ERKEN BEKLEMİYORDUM! BİRŞEY İKRAM EDECEK MİSİN?

DAHA SONRA GÜZELİM!

ŞU ANDA VAKTİM YOK..

PEKÂLÂ! BEKLİYECEĞİM..

GALİBA TAM YERİNE DÜŞTÜM! ŞİMDİ ADIMIN NE OLDUĞUNU ÖĞRENMELİYİM..

BİR BİRA..

NEO.? İLK DEFA OLARAK BİRA İÇTİĞİNİZİ GÖRÜYORUM..

BİR BİRA İSTEDİK.. FAZLA MERAKLILARDAN HOŞLANMAM.. KİM OLDUĞUMU BİLİYORSUN DEĞİL Mİ ?

EVET.. EVET. ŞEY...

İSMİMİ SÖYLE. O HALDE ! HAYDİ KONUŞ..

BAY GARRET' SİNİZ.!

EVET YA.. BAY GARRET'İM.. İNSAFSIZ GARRET ! BENDEN KORKUYORSUN DEĞİL Mİ ?.

EVET.. YANİ HAYIR.. BİZ SENİNLE DOSTUZ..

EVET ÖYLE ! KİM OLDUĞUMUN HAFIZALARDAN SİLİNMESİ HOŞUMA GİTMEZ ! NEREDE OTURDUĞUMU DA SÖYLE !

FAKAT.. YOLUN SONUNDAKİ CİNNEBAR OTELİNDE KALDIĞINIZI HERKES BİLİR!.

GÜZEL! ÜSTÜ KALSIN! HAKETTİN..

HER ZAMANKİ GİBİ BONKÖRSÜNÜZ, BAY GARRET.

DEMEK ARADIĞIM ADAMIN ADI GARRET VE CİNNEBAR OTELİNDE KALIYOR.

ONU BULMALI..

HEY, GARRET.. KAÇIYOR MUSUN? HANİ VAADETTİĞİN İÇKİ..?

ŞEY.. ÇOK ÖNEMLİ İŞİM ÇIKTI GÜZELİM..

BAŞKA BİR KADIN. DEMEK! GÖZLERİNİ OYARIM GARRET..

NEREDEN ÇIKARTTIN BUNU?

SENİ TANIRIM! HAYIR GİTMEYECEKSİN!

BU GECE YANIMDAN AYRILMIYACAKSIN!

EYVAH!

ŞEYTAN!

GARRET! FAKAT NASIL? İKİ TANE!

SUS! SONRA KONUŞURUZ! ÖNCE BU ADAMIN KİM OLDUĞUNU ÖĞRENMEK İSTİYORUM..

İSMİM GARRET! YA SENİNKİ?

BENİMLE DALGA GEÇENLERDEN HOŞLANMAM..

HEY SAM! SARHOŞ OLDUM GALİBA! ÇİFT GÖRÜYORUM..

BEN DE.. TİPATİP AYNI?!

İÇKİ VER BARMEN! AKLIMI KAÇIRACAĞIM! HAKİKİ GARRET HANGİSİ!?

BEN DE BİLMEK İSTERDİM..!

İKİSİ DE SİLAHLARINI SAĞ TARAFA TAKMIŞ OLMASALAR KENDİMİ AYNA KARŞISINDA SANACAKTIM..

İKİ GARRET.. BİRİ FAZLA ! HAKİKİ GARRET'İN KİM OLDUĞUNA TABANCALARIMIZ KARAR VERSİN!

İYİ FİKİR!

DİKKAT DÖVÜŞECEKLER!

BİR YERE SIĞINALIM!

NE OLUYOR!?

GARRET DÖVÜŞÜYOR..

KİMLE?

GARRET'LE! OH! GEL! BAK!

ALLAHIM! HANGİ TARAFI TUTMAM GEREKTİĞİNİ BİLEMİYORUM..

BİRBİRİNE TIPATIP BENZEYEN İKİ İNSAN ÖLÜM KALIM SAVAŞINA GİRİŞTİLER..

İKİ EL SİLAH SESİ DUYULDU...

..HEM DE AYNI ANDA...

BANG! BANG!

AAH!

SENİ ÖLDÜREBİLİRDİM, DUA ET Kİ BANA CANLI OLARAK LAZIMSIN!

OOH!.. KOLUM! KİMSİN?

ÇOK MERAK ETTİN! İŞTE! ÖĞRENDİN Mİ?

ŞURAYA BAK! SURATI DEĞİŞTİ..

SİHİRBAZ!

KİM DEMİŞ! TOM BRAKS O..

SAHİDEN OYMUŞ!

AYAĞA KALK GARRET! KOLUNDA ZARARSIZ BİR SIYRIK VAR..O KADAR..DÜŞ ÖNÜME!

NEREYE? SAYISIZ ADAMLARIM VAR! GİTMEMİ HOŞ KARŞILAMAYA BİLİRLER.

İÇİNİZDE İTİRAZ EDEN KİMSE VARSA ÇIKSIN! BEKLİYORUM..

KİMSE YOK DEMEK! GÖRDÜN YA GARRET, TAHMİNLERİNDE YANILMIŞSIN.. ADAMLARIN SADIK DEĞİLMİŞ! HOŞÇAKALIN BEYLER! SİZLERİ RAHATSIZ ETTİM, ÖZÜR DİLERİM!

KANUN NAMINA DUR! BURANIN ŞERİFİYİM VE SİLAH SESİ DUYDUM.. NE OLUYOR?

BU BEYLE UFAK BİR MÜNAKAŞAMIZ OLDU! FAKAT HALLOLDU..

SİZ TOM BRAKS'SINIZ.' MÜSAADE EDİN ELİNİZİ SIKAYIM..

SAĞ ELİM MEŞGUL! SOLLA TOKALAŞALIM ŞERİF...

GARRET'LE İŞİN VAR DEMEK!. BU SEFER NEYAPTI?.

BİLMİYORUM! SORGUYA ÇEKMEK İÇİN GÖTÜRÜYORDUM..

TEK BAŞINA ONU WELLS MERASINDAN ÇIKARTABİLECEĞİNİ Mİ SANIYORSUN? GARRET'İN ADAMLARI MANİ OLURLAR..

BU SIRADA SALON'DA..

DAVE, GİT ÇOCUKLARI TOPLA ÇABUK!.

DERHAL!

BURT, SEN DE TOM BRAKS'I TAKİP ET!. GARRET'İ NEREYE GÖTÜRDÜĞÜNÜ ÖĞREN!

PEKÂLÂ MARGY..!

GÖRÜYORSUN YA! BÜTÜN BU ADAMLAR ÜSTÜNE ATILMAK İÇİN FIRSAT KOLLUYORLAR!

HA! HA!

SALOON

SANA REFAKAT ETSEM DAHİ BU BİR ŞEYİ DEĞİŞTİRMEZ..

O HALDE NE TAVSİYE EDERSİN ŞERİF.?

BU ÇAYLAĞI ASSAN ZİYADESİ İLE MEMNUN OLURDUM.. MEMLEKET BİR MİKROPTAN TEMİZLENMİŞ OLURDU.. NE YAZIK Kİ SADECE İKİ KİŞİYİZ VE YAPACAK BİR ŞEY DE GÖ-REMİYORUM..

SEN BİR HAL ÇARESİ BUL! SANA YARDIMCI OLMAYA HAZI-RIM..

SAĞOL ŞERİF.! DÜŞÜNMEM GERE-KİYOR! BÜRONA GİDELİM!.

BU HERİFİ TIKMAK İÇİN SAĞ-LAM BİR HÜCREM VAR..

GİR İÇERİ GARRET.

HA!HA! BU YAPTIĞININ CEZASINI ÇEKMİYECEĞİN-DEN NE KADAR DA EMİN GÖRÜNÜYORSUN ŞERİF.!

BURADA UZUN ZAMAN KALMIYACAĞIMI BİLİYOR-SUN.! HA! HA!

SESİNİ KES!

ASLINDA DOĞ-RU SÖYLÜYOR!.. ADAMLARI ONU KA-ÇIRMAYA TEŞEB-BÜS EDECEKLER-DİR..

ONU İYİ TANIDIĞINA GÖRE, BANA NASIL BİR ADAM OLDUĞU-NU SÖYLE ŞERİF!

ÇAKALLARIN EN ÇİRKEFİ OLMASINA RAĞMEN ONU SUÇÜSTÜ YAKALIYAMADIM BUGÜNE KADAR..

ADAMLARI KÖRÜ KÖRÜNE İTAAT EDERLER ONA..

YARDIMCIN YOK MU ŞERİF?..

MAALESEF YOK.. BU YÜZDEN DE CİVARDA İŞLENEN SUÇLARA MANİ OLAMIYORUM!

MÜSAADE ET GARRET'İ ALIP GİDEYİM! BU ŞEKİLDE ŞİMŞEKLERİ BURADAN UZAKLAŞTIRMIŞ OLURUM!

HAPİSHANEYE HÜCUM EDERLER Mİ?

MÜMKÜN, FAKAT TEŞKİLATLANMALARI VAKİT ALIR!

ADAMLARI GELMEDEN MAHPUSU NAKLETMELİYİZ!

MERAK ETME! AKSİLİK OLURSA BİR TABURU DURDURACAK KADAR SİLAH MEVCUT BURADA..

BEN KUMANYA ALMAYA GİDİYORUM! BİR MÜDDET BURAYA KAPANMAYA MECBUR KALIRSAK, HİÇ DEĞİLSE AÇLIKTAN ÖLMEYİZ..

PEKÂLÂ! DİKKATLİ OL!

HA! HA! KAPANA GİRDİĞİNİZİ ANLADINIZ DEMEK..

KAPA ÇENENİ! YOKSA ÖBÜR ÇİZMEYİ DE YERSİN.!

AAH!

PACK!

BU SIRADA..

EYVAH! GARRET'İN ADAMLARI..

SELAM ŞERİF!.. KANUN ADINA BÜYÜK İŞLER PEŞİNDESİN YİNE..

HAYATINDAN BIKTIN GALİBA ŞERİF!?

ÇEKİLİN ÖNÜMDEN KÖPEK SURATLILAR!

TOM BRAKS'DAN MI CESARET ALIYORSUN, MORUK?!

EYVAH!

DİKKAFALI ŞERİFLERİ SEVMEM!

BU YUMRUK RAHATLATIR SENİ-

AAH!

PAK

ŞERİF GECİKTİ.. BAŞINA BİR FELAKET GELMİŞ OLMASIN?

GÜZEL! İYİCE BAĞLAYIN ONU..!

ENDİŞELİ BİR HALİN VAR DOSTUM.. HA!HA! HA!

VAY CANINA! BİR SÜRÜ ADAM! İŞLER SARPA SARMAYA BAŞLADI..

HEY! TOM BRAKS! DUYUYOR MUSUN?.

YANIMIZDA KİM VAR GÖRDÜN MÜ?

EYVAH! ŞERİFİ YAKALAMIŞLAR..

HA! HA! HA! FENA KAPANA KISILDIN!

KÖTÜ ŞEYLER YAPABİLİRİZ TOM BRAKS! FAKAT YİNE DE NAZİK BİR TEKLİFTE BULUNACAĞIZ!

GARRET'İ SERBEST BIRAK, ŞERİFİ İADE EDELİM!

ONLARI DİNLEME TOM BRAKS! DEDİKLERİNİ YAPMA!

VAY CANINA!. ŞERİFİ ÖLDÜRMELERİNE GÖZ YUMAMAM..

HA!HA! ADAMLARIM BENİ KURTARMAK İÇİN GIRDINIYORLAR.. HAYDİ CEVABINI VER!

MÜSAADE EDİN BEŞ DAKİKA DÜŞÜNEYİM..

KABUL, SADECE BEŞ DAKİKA..! SONRA ŞERİFİN KULAKLARINI KESECEĞİZ..!

ÖNCE BU DERDİNE ÇARE BULALIM..

GULP!

DÜŞÜNMEYE NE HACET, BAŞKA KURTULUŞ YOLU YOK Kİ.. HA! HA!

SEN BİRAZ FAZLA ÇENESİ DÜŞÜKSÜN..

ŞİMDİ ÇIK ORADAN..

NİHAYET BENİ SERBEST BIRAKMAYA KARAR.. AHH!

KİM DEDİ ONU..? AL BAKALIM!

İÇERDE SESSİZCE OTURACAKSIN!

PAK!

ŞİMDİ DE SİLAHLARI YERLEŞTİRELİM..

SATIN ALDIĞIM ELBİSELER YANIMDA OLDUĞUNDAN GARRET'İ SOYMAKLA VAKİT KAYBETMİYECEĞİM.

CEVABINI BEKLİYORUZ.. HAYDİ KONUŞ!

TEKLİFİ KABUL EDİYORUM! GARRET DIŞARI ÇIKACAK! SİZ DE SERİFİ SERBEST BIRAKIN!

PEKÂLÂ! GARRETİ SERBEST BIRAK!

BİR DAKİKA..

MUMU UNUTMAYALIM..

İSTE..GARRET ÇIKIYOR..

SAĞOLUN ARKADAŞLAR! HÜRRİYETİME KAVUŞTUM..!

F OFFICE

ÇOK İYİ İDARE ETTİNİZ BU İŞİ!

OH.! O KADAR ZOR OLMADI ŞEF!

HOŞGELDİN SEVGİLİM! MARGY'NLE İFTİHAR EDEBİLİRSİN!.

TEBRİK EDERİM..

YA ŞERİF!? BIRAKACAK MIYIZ ONU?

DELİ MİSİNİZ? BANA BIRAKIN ONU!..

ÇOK SAFSIN TOM BRAKS! ŞERİFİ İADE ETMEYECEĞİZ, SENİ DE YAKALIYACA-ĞIZ! HA! HA!

BANG!

EYVAH.. TOM BRAKS'I KIZDIRDIK.. İYİ NİŞANCI OLDUĞUNU DA HER-KES BİLİR.. KAÇIN..!

BİRİNİZ ŞERİFİ GÖZLESİN! DİĞERLERİ KÜÇÜK GRUP-LARA AYRILIP BÜROYU SARSIN!

BURASI SANA GÖ-RE DEĞİL MAR-GY..

SALON'DA BEK-LİYECEĞİM SE-Nİ-GEÇ KALMA!

TOM BRAKS'I YAKALAMAK SAN-DIĞINIZ KADAR KOLAY DEĞİL..

BUNA NE ŞÜPHE!

AAAH!

FAKAT BU DA NE DEMEK?!

O KADAR SAŞIRMA! BEN TOM BRAKS'IM..BAĞLARINI ÇÖZECEĞİM..

YAŞA! BECERİKLİ OLDUĞUNU BİLİRDİM AMA BU KADARINI TAHMİN ETMEZDİM-

BU ADAMLARIN HEYECANINI YATIŞTIRMAMA YARDIM ET ŞERİF.!

MEMNUNİYETLE TOM BRAKS!

O KÖŞEDE SAKLAN, SANA AVLANACAK BALIK GÖNDERECEĞİM..

BEKLİYORUM!

ATEŞ ETMİYOR, ALÇAK..

SEN! KOŞ EVİN DİĞER KÖŞESİNİ TUT..

PAK

SBAMM!

SIRA DİĞERLERİNE GELDİ..

TAARRUZA GEÇELİM Mİ GARRET.?

BANG!

BANG

BİRAZDAN! İŞARETİMİ BEKLEYİN..

AAH!

DİKKAT..!.

PAC!

SBAM!

AAH! AAAH!

OH!

ELDE VAR BEŞ.. YANILMIYORSAM ÜÇ KİŞİ KALDI-

ŞU TARAFTALAR BÜRODAN ATEŞ EDEN KİM, MERAK ETTİM?

HİÇ KİMSE! BAK TAKTİK HAZIRLAMAKLA MEŞGULLER..

NASIL GİDİYORUZ ÇOCUKLAR?

İKİ EL ATEŞ ETTİ, YİNE SUSTU..

BELKİ KORKUDAN ÖLMÜŞTÜR!

BAKALIM! HÜCUM ÇOCUKLAR!

YÜREKLİ ADAM VESSELAM..

KENDİNİ BÖYLE TEHLİKEYE ATTIĞINI YENİ GÖRÜYORUM..

SHERIFF OFFICE

İYİ AMA KİMSE YOK!.

ŞU KAPIDAN GİRİN!.

FAKAT..

EYVAH!

ELLER YUKARI! SİLAHLARINIZI ATIN!

KOMEDİ BİTTİ! ŞEFİNİZ KODESTEN DIŞARI ADIM ATMADI ASLINDA-

LANET OLSUN TOM BRAKS!

ATLATTI BİZİ..!

HA!HA! MÜKEMMEL! KENDİ KENDİLERİNE HÜCREYE GİRDİLER! MESLEK HAYATIMDA BU KADAR EĞLENMEMİŞTİM..

SİLAHLARINI TOPLA, ŞERİF!

BU İŞ TAMAM.. SÖYLE ŞİMDİ! BURADAN KİM ATEŞ EDİYORDU?

PENCEREYE BAK ANLARSIN!

HARİKA.. BİR DAHİSİN TOM BRAKS! BİR SAATE KALMAZ ŞEHİR TEMİZLENİR..

GEL UNKUCULARA GÖZ ATALIM..

HAPİSHANEYE BU KADAR ÇOK MÜŞTERİ ÇIKMAMIŞTI HİÇ..

AZ SONRA..

BU DA SONUNCUSU! GARRET HARİÇ DİĞERLERİNİ SANA TESLİM EDİYORUM -

BANA ÖDÜNÇ BİR AT VE BİR DE KELEPÇE VER! GARRET'İ GÖTÜREYİM..

ÖDÜNÇ DE NEYMİŞ? HEDİYEM OLSUN!.

ERTESİ SABAH..

ATINI MAHMUZLA GARRET! GEZİNTİYE ÇIKMADIK..DAHA KARANLIK, DAHA AZ KONFORLU BAŞKA BİR HÜCREYE KAPATACAĞIM SENİ..

CANIN CEHENNEME!

TOM BRAKS VE MAHKÛM BÜTÜN GÜN AT SÜRDÜLER..

AKŞAMA DOĞRU..

SELAM ARKADAŞLAR!

HOŞGELDİN TOM BRAKS! ARKADAŞIN ELLERİ KELEPÇELİ GALİBA..

SHERIFF OFFICE

EVET.. KAFESE KOYMAK İÇİN HAZIR BİR KUŞ..!

İÇERDE ONA DA, BAŞKALARINA DA YER VAR!

ÖNCE SUALLERİME CEVAP VERMESİ LAZIM..

CANIM İSTERSE VERİRİM..

GİR ÖYLEYSE! İÇERDE MELVİN'İ CEZALANDIRMAK ÜZERE GÖNDERDİĞİN ADAMLARI BULACAKSIN..!

TALBOT'LA ALIŞVERİŞ YAPAN TÜCCARLARI NEDEN TEHDİT EDİYORSUN?

TALBOT'A KARŞI HİÇ BİR KİNİM YOK..

O HALDE?.

TEHLİKEYE GİRMEK İSTEMEYEN BİRİ HESABINA ÇALIŞIYORDUM-!

YANİ KİRALIKSIN?!

EVET... FAKAT KİMİN HESABINA ÇALIŞTIĞIMI VE SEBEBİNİ SORMA! HAİN DEĞİLİM..

HELE İÇERİ GİR! DÜŞÜNÜP KARAR VERMEK İÇİN ÇOK VAKTİN OLACAK!

YANILIYORSUN-!

SUSMAKTA İNAT EDERSEN ÖMRÜNÜN GERİ KALAN KISMINI HAPİSTE GEÇİRİRSİN!

YENİ HABER VAR MI?

HAYIR! SEN YOKKEN HER ŞEY SAKİNDİ..

ÇİFTLİĞİNİ SATSIN DİYE TALBOT'U YILDIRMAYA ÇALIŞANIN KİM OLDUĞUNU ÖĞRENE-BİLDİN Mİ?

HAYIR! BU SIRRI GARRET BİLİYOR SADECE..

İNŞALLAH KONUŞMAYA KARAR VERİR! ÇOK YORGUNUM, İSTİRAHATE İHTİYACIM VAR-- SİZ BURAYI GÖZLEYİN!

SEN RAHATINA BAK!

SAĞOLUN!

BU HİKÂYE KAFAMI KIZDIRMAYA BAŞLADI...

TALBOT'U ÇİFTLİĞİNDEN UZAKLAŞTIRMAK İÇİN ADAMIN BİRİ GARRET'İ KİRALIYOR!

PEKİ AMA TEK BAŞINA YAŞIYAN TALBOT'U NEDEN ÖLDÜRMÜYORLAR? O KADAR BASİT BİR İŞ Kİ--

DEMEK ÖLDÜRMEK İSTEMİYORLAR, ADAMI AÇ SUSUZ BIRAKIP KAÇMASINI İSTİYORLAR!

BU SIRADA..

NE GÜZEL BİR GECE! MEHTABA BAK TONTON! SANA NEYİ HATIRLATIYOR?..

SAHAN KÖFTESİNİ!..

PÖH - SENİ HAYATA BAĞLAYAN TEK ŞEY KÖFTE..

KARNIM AÇKEN ETRAFIMDAKİ HER ŞEYİ KÖFTE OLARAK GÖRÜYORSAM KABAHAT BENDEMİ?

AÇKEN Mİ? DAHA AZ ÖNCE SOFRADAN KALKTIN!.

MİDEMİN SAATİ YOKTUR!

SENİN MİDENİN DİBİ YOK ANLAŞILAN..

BAK BENİM GİBİ BİR AÇ DAHA!..

NYAOU..

BARON! SÖYLESENE KEDİ ETİNDEN KÖFTE YAPILIR MI?

AMAN ALLAH! MİDEMİ BULANDIRIYORSUN TONTON!

SEN DE HİÇ ŞAKADAN ANLAMIYORSUN..!

KABA ŞAKALARA GÜLMEDİĞİMİ GAYET İYİ BİLİRSİN!.

NESTOR, BU ADAM DA BENİM GİBİ MİDESİNE DÜŞKÜN DEĞİL Mİ?

EVET TEYZE!

ANLADIK!

EVET.. ONUN İÇİN YEMEKTEN DAHA MÜHİM BİR ŞEY YOK..

BRAVO BAYAN! NİHAYET BENİ ANLAYAN BİRİ ÇIKTI..

BU KADARCIK KONUŞMA DAHİ İŞTAHIMI AÇTI.. GEL YEMEĞE GİDELİM NESTOR..!

EVET TEYZE!..

ZAVALLI KEDİCİK! SENİN DE KARNIN ZİL ÇALIYOR! HALBUKİ O CADI MÜKELLEF SOFRANIN ÖNÜNE 7 OTURDU BİLE!

MİAOU..

BİR MİLYON KÖFTE! ELİNDE SEPETLE GELİYOR.. KALBİM ÜMİTLE ÇARPIYOR!

SİZE KÜÇÜK BİR HEDİYE BEYLER! AÇ OLDUĞUNUZU BİLDİĞİMDEN LOKMALAR BOĞAZIMDAN GEÇMEDİ..

SALÇALI KÖFTE.. YAŞADIK..

ÇOK TEŞEKKÜR BAYAN WELCH!

RİCA EDERİM! ŞEHRİ HAYDUTLARDAN TEMİZLEDİĞİNİZ İÇİN SİZE MİNNETTARIZ..

SAĞOLUN!

ÇOK İYİSİNİZ!

ESASLI KADINMIŞ!

SANKİ GÖKTEN İNEN BİR MELEK..!

AMANALLAH! BORDO ŞARABINI DA UNUTMAMIŞ..

PİSBOĞAZLIĞIN HASTALIK OLDUĞUNU SÖYLEMİŞTİN AZ EVVEL!

O HALDE BUNLARA DOKUNMANI YASAKLIYORUM..

BEN LAF OLSUN DİYE SÖYLEDİM ONU..

DİKKAT, KEDİ--

OH, PİS HAYVAN--

GEÇ KALDIK- DOLABIN ALTINA KAÇTI--

PEKÂLÂ! ÖZÜR DİLİYORUM!

OLMADI- DİZ DE ÇÖKECEK- SİN!

ESKİ ARKADAŞ DEĞİL Mİ- YİZ, PAYLAŞALIM..

BİR ŞART- LA! BENDEN ÖZÜR DİLEYE- CEKSİN!

GURURUMLA OYNU- YORSUN.. FAKAT AR- KADAŞLIĞIMIN DE- RECESİNİ GÖSTER- MEK İÇİN KABUL!

MİAOOOOO

AMANALLAH! SAKIN YEME TONTON!

HA?!

KEDİYE BAK..

AÇIDAN KIVRANIYOR..

MİAOU..

VAY KOKMUŞ KÖFTE..! ÖLDÜ..!

TAVUĞU YEDİ VE ÖLDÜ..!

YANİ ŞEY Mİ ?.

EVET..YİYECEKLER ZEHİRLİ..!

ZEHİRLİ Mİ ? NEDEN ?..

ATASÖZÜ DER Kİ "İNSAN MEZARINI DİŞLERİ İLE KAZAR!"

PİSBOĞAZLARIN SONU DAİMA KÖTÜDÜR..!

VAAZLARINI KENDİNE SAKLA,BARON!

BU KADIN BİZİ CEHENNEME GÖNDERMEK İSTİYORDU, NEDEN ?.

NEDEN? AMAN ALLAH! AKLIMA BİR ŞEY GELDİ TONTON !

YİYECEKLERİ ATALIM! HEPSİNİ YEDİĞİMİZİ SANSINLAR!

SONRA DA ÖLÜ NUMARASI YAPACAĞIZ-

FENA FİKİR DEĞİL..!

AHH! İMDAAAT-

OOFF! ÖLÜYORUM!

AAH!

OOOH!

UZUN DAKİKALAR GEÇTİ VE GAZI BİTEN LAMBA DA SÖNDÜ--

EEE.. GİDEN GELEN YOK!

SUS! AYAK SESLERİ DUYUYORUM!..

KAPIDA BİR KARALTI BELİRDİ..

.. BİR EL ANAHTAR DEMETİNE UZANDI...

...VE KAPIYA DOĞRU SÜZÜLDÜ..

ATLA BARON! TAM ZAMANI!..

AMANALLAH! İŞTE ORADA!

LANET OLSUN!

YAKALADIM!.

KAÇAMAZ!..

SAKIN BIRAKMA!

SIKI TUT..!

SALAK! NE YAPIYORSUN?

SALAK SENSİN! BIRAK BENİ!..

DUR! ZEHİRLİ YILAN!..

YAZIK SURATINI GÖREMEDİK..

VAY CANINA! SİLAH SESLERİ!.. HAPİSHANEDEN GELİYOR!

DUR DİYORUM!..

ADAM DURDU VE ELİ SİLAHINA GİTTİ..

..İLERLEYİNCE YÜZÜ AYDINLIĞA ÇIKTI..

NESTOR!

YAKALA ONU TOM BRAKS! TUTUKLULARI KAÇIRMAYA TEŞEBBÜS ETTİ!..

DEMEK BU KATİL ORDU-SUNU BESLEYEN SENSİN!.. SİLAHINI AT..

DUYDUN MU NESTOR?.

TESLİM OL!. SİLAH KULLANMA-YA MECBUR ET-ME BENİ!.

TOM BRAKS YOLUNU KESTİ..

AMANALLAH!. VURUŞACAKLAR!

BİR MİLYON KÖFTE! NES-TOR'MUŞ-

ZEHİRLİ CADININ YEĞENİ!.

FAKAT TOM BRAKS'IN ARKASINDA BİR TEHLİKE BELİRDİ..

HAV EKŞİ-MİŞ KÖFTE!

AL BAKALIM CADI KARI..!

PAK

NE DE HIZLI KOSUYOR?.

BİR YAKALARSAM KÖFTE YAPACAĞIM ONU..!

AAHH!

BU SIRADA İKİ SİLAH SESİ DUYULDU..

BANG

BANG

SU AYGIRI, DUR!.

SU AYGIRINA HAKARET ETME!

YÜRÜ BAKALIM!

ALLAHIM! NESTOR!

NESTOR! SEVGİLİ YEĞENİM NE YAZIK Kİ BİZDEN KUVVETLİSİNE ÇAT-TIK..

EVET.. TEYZE ...

AZ SONRA.

KÂBUS BİTTİ TALBOT! İŞTE BAŞINA GELENLE-RE SEBEP OLAN..

BEŞ SENE EVVEL ÇİFTLİK BİZİMDİ.. FAKAT BABAM KU-MAR OYNARDI! BİR GÜN KUMAR-DA DOBSON İS-MİNDE BİRİNE KAYBETTİ ÇİFT-LİĞİ..

ÇİFTLİĞİ DOBSON'DAN BEN SATIN ALDIM!

ÇİFTLİĞİ TEKRAR ELE GEÇİRMEYE AZMETMİŞTİM! BU OYUNBOZANLAR GELMESEYDİ, MUVAFFAK OLMAK ÜZEREYDİM!.

TALBOT'U NEDEN ÖLDÜRMEYİ DÜŞÜNMEDİN? DAHA BASİT DEĞİL MİYDİ?

HAYIR! TALBOT ÖLÜRSE, SAN ANTONYO'DAKİ OĞLUNA KALACAKTI ÇİFTLİK..

BU SEBEPTEN ONU YILDIRIP DÜŞÜK FİATLA ELİNDEN ALMAYI PLANLAMIŞTIM!

SATMAYI DÜŞÜNMÜYOR DEĞİLDİM..

MESELE ANLAŞILDI, KORKACAK BİR ŞEY KALMADI TALBOT!.

BU İYİLİĞİNİZİ NASIL ÖDEYECEĞİM BİLMİYORUM-

BİR MİLYON KÖFTE.. ÇOK BASİT..!

BİR ZİYAFET ÇEK YETER..!

KABUL! İKİ İNEK KIZARTIR ÜÇ GÜN YERİZ!

HURRAA!

BU MACERANIN SONU..

TOM BRAKS

No 226

150 KURUŞ

TAY YAYINLARI

YAYINLARIŞ & PALFO68
www.çizgiliforum.com

HAFTALIK MECMUA

KIZILMASKE

"nesiller boyu okunan dergi"

bayinizde !